



NARODOWY INSTYTUT ZDROWIA PUBLICZNEGO  
- Państwowy Zakład Higieny

Zakład Bezpieczeństwa Zdrowotnego Środowiska

**ATEST HIGIENICZNY**

**BK/W/0101/01/2019**

**HYGIENIC CERTIFICATE**

ORYGINAŁ

**NATIONAL INSTITUTE OF PUBLIC HEALTH – NATIONAL INSTITUTE OF HYGIENE**

Wyrób / product: **System rurowy PE-Xc/Al/PE-Xc z mosiężnymi złączami zaciskowymi i zaprasowywanymi oraz złączami zaprasowywanymi i wciskowymi z PVDF firmy HENCO**

Zawierający / containing: polietylen, aluminium, mosiądz, PVDF

Przeznaczony do / destined: montażu instalacji służących do przesyłania wody przeznaczonej do spożycia przez ludzi, ciepłej wody oraz instalacji centralnego ogrzewania

Wymieniony wyżej produkt odpowiada wymaganiom higienicznym przy spełnieniu następujących warunków / the above-named product is acceptable according to hygienic criteria with the following conditions:

Instalację służącą do przesyłania wody przeznaczonej do spożycia przez ludzi, przed oddaniem do użytku, należy przepłukać wodą w objętości zapewniającej jej całkowitą wymianę.

Atest higieniczny nie dotyczy parametrów technicznych wyrobów/ Hygienic certificate does not apply to technical parameters of the products.

Wytwórca / producer:

Henco Industries NV  
B-2200 Herentals  
Toekomstlaan 27, Belgia

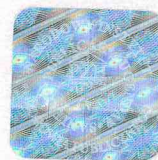

Niniejszy dokument wydano na wniosek / this certificate issued for:

Henco Industries NV  
B-2200 Herentals  
Toekomstlaan 27, Belgia

**Atest może być zmieniony lub unieważniony po przedstawieniu stosownych dowodów przez którąkolwiek stronę. Niniejszy atest traci ważność po 2022-02-13 lub w przypadku zmian w recepturze albo w technologii wytwarzania wyrobu.**

**The certificate may be corrected or cancelled after appropriate motivation. The certificate loses its validity after 2022-02-13 or in the case of changes in composition or in technology of production.**

Data wydania atestu higienicznego: 13 lutego 2019

The date of issue of the certificate: 13th February 2019

p.o. kierownik  
Zakładu Bezpieczeństwa Zdrowotnego  
Środowiska

*z up. Maciej Szulc*  
dr hab. Jolanta Solecka, prof. NIZP-PZH